

ฐานข้อมูลคนพิการตำบลหนองป่าก่อ ประจำปีงบประมาณ ๒๕๖๕

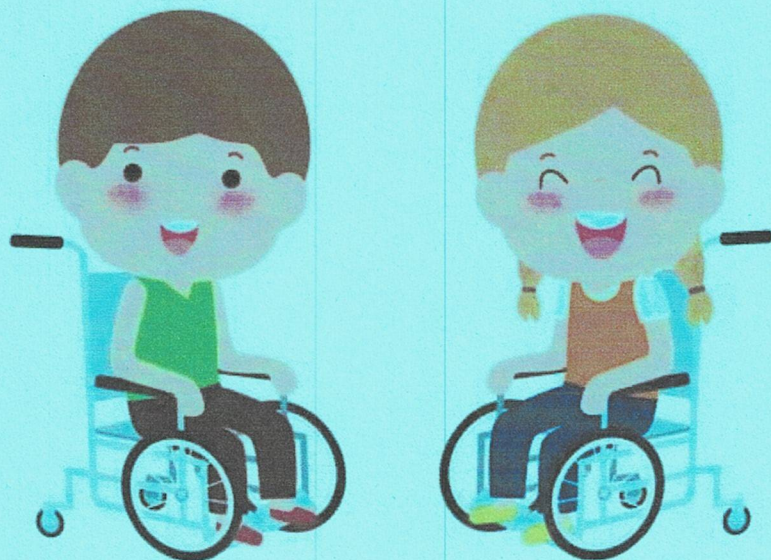

งานพัฒนาชุมชน
สำนักปลัด
องค์การบริหารส่วนตำบลหนองป่าก่อ

ฐานข้อมูลคนพิการตำบลหนองป่าก่อ ประจำปีงบประมาณ ๒๕๖๕

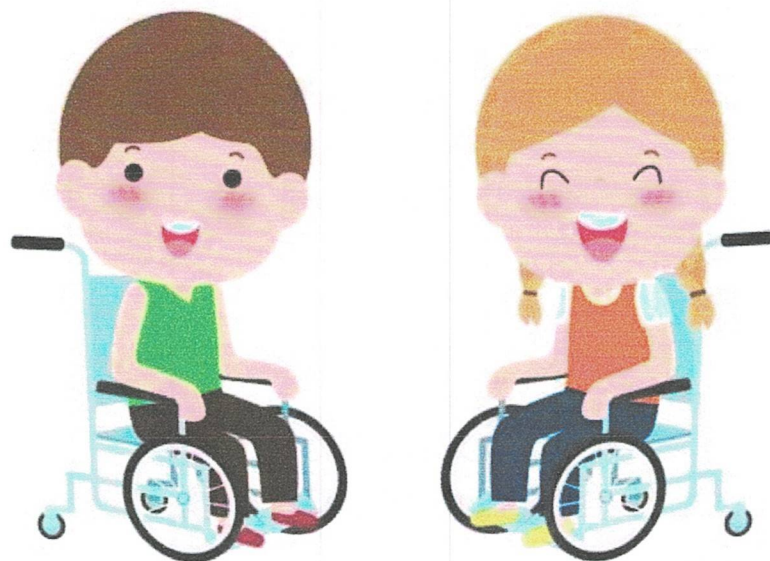

งานพัฒนาชุมชน
สำนักปลัด
องค์การบริหารส่วนตำบลหนองป่าก่อ

รายงานรายละเอียดผู้ได้รับเบี้ยยังชีพแยกตามหมู่บ้าน 1

จังหวัด เชียงราย

อำเภอ ดอยหลวง

อปท. องค์การบริหารส่วนตำบลหนองป่าก่อ

คนพิการ

ลำดับ	หมู่ที่	บ้านเลขที่	ชุมชน	เลขบัตรประชาชน	คำ ว่า	ชื่อ	นามสกุล	วันเกิด	อายุ	ยอดเงิน	ตำบล
1	1	1		8571884002987	นาย	คำ	วันรส	01/01/250	58	800	หนองป่าก่อ
2	1	14		3570700061665	นาง	จ๊ะ	มาสุข	02/01/249	70	800	หนองป่าก่อ
3	1	59		3570700064656	นาง	ดีบ	จันดี	15/03/248	84	800	หนองป่าก่อ
4	1	61		3570700064788	นาง	ทา	ใจดี	01/08/246	101	800	หนองป่าก่อ
5	1	28		3570700062793	นางสาว	มาลีดา	ปวงมาลัย	06/09/251	48	800	หนองป่าก่อ
6	1	68/1		3510400301156	นาย	วงศ์	สุใจ	04/01/249	74	800	หนองป่าก่อ
7	1	32		3570700063153	นาย	อินจันทร์	อุมา	28/03/250	56	800	หนองป่าก่อ
8	1	39		3570700063579	นาย	อินสอน	ปายสาร	07/03/248	80	800	หนองป่าก่อ
9	1	35	บ้านห้วยสัก	1570800162751	เด็กหญิง	จิตติมา	สุแก้วมา	05/10/255	8	1,000	หนองป่าก่อ
10	1	17/1	บ้านห้วยสัก	3570700062033	นาย	สถิตย์	ลาดสี	07/01/250	60	800	หนองป่าก่อ
11	1	84	บ้านห้วยสัก	3501200339444	นาง	สุचना	เสาร์แก้ว	01/01/251	52	800	หนองป่าก่อ
12	1	72	บ้านห้วยสัก	5570700010820	นาย	สุขาว	จินะ	08/10/252	41	800	หนองป่าก่อ
13	1	84	ห้วยสัก	1570800132762	นาย	ทวีศักดิ์	เสาร์แก้ว	29/05/254	18	800	หนองป่าก่อ
14	1	110	ห้วยสัก	3570700064087	นางสาว	ลำดวน	สุचना	14/08/251	50	800	หนองป่าก่อ

รายงานรายละเอียดผู้ได้รับเบี้ยยังชีพแยกตามหมู่บ้าน 2

จังหวัด เชียงราย

อำเภอ ดอยหลวง

อปท. องค์การบริหารส่วนตำบลหนองป่าก่อ

คนพิการ	ลำดับ	หมู่ที่	บ้านเลขที่	ชุมชน	เลขบัตรประชาชน	คา บ้าน	ชื่อ	นามสกุล	วันเกิด	อายุ	ยอดเงิน	ตำบล
	1	2	41	ป่าช่างงาม	3570700066314	นางสาว	กัณหา	สุเมธา	04/10/250	56	800	หนองป่าก่อ
	2	2	2	ป่าช่างงาม	3570700068074	นาง	คำป้อ	วรรณรถ	03/05/248	80	800	หนองป่าก่อ
	3	2	92	ป่าช่างงาม	3570701101491	นาง	จำปี	ดิน	25/06/252	45	800	หนองป่าก่อ
	4	2	111	ป่าช่างงาม	3570700068724	นาย	ดีแก้ว	ดอกจ้อย	01/01/249	69	800	หนองป่าก่อ
	5	2	115	ป่าช่างงาม	5570700017051	นาย	ดีบ	ก้างยาง	03/05/249	72	800	หนองป่าก่อ
	6	2	35	ป่าช่างงาม	3570700068767	นางสาว	บานเย็น	ดอกจ้อย	16/11/252	41	800	หนองป่าก่อ
	7	2	75	ป่าช่างงาม	1570800082072	ด.ญ.	เพชรจิตรา	ก้างยาง	13/03/254	23	800	หนองป่าก่อ
	8	2	63	ป่าช่างงาม	3570700067141	นาย	วัน	อ๋อนหลวง	01/01/250	64	800	หนองป่าก่อ
	9	2	85	ป่าช่างงาม	3570700067612	นาง	ใหม่	ตามา	06/08/248	77	800	หนองป่าก่อ
	10	2	110	ป่าช่างงาม	3570700068708	นาย	ดำรงค์	ก้างยาง	11/06/252	42	800	หนองป่าก่อ
	11	2	111	ป่าช่างงาม	3570700068732	นาง	ดีบ	ดอกจ้อย	18/10/250	63	800	หนองป่าก่อ
	12	2	41/1	ป่าช่างงาม	3570700066501	นาง	บัวจันทร์	รัตนะ	05/09/250	61	800	หนองป่าก่อ
	13	2	98	ป่าช่างงาม	5570790019210	นาง	พรรณี	ก้างยาง	07/08/252	43	800	หนองป่าก่อ

รายงานรายละเอียดผู้ได้รับเบี้ยยังชีพแยกตามหมู่บ้าน

จังหวัด เชียงราย

อำเภอ ดอยหลวง

อปท. องค์การบริหารส่วนตำบลหนองป่าก่อ

คนพิการ	ลำดับ	หมู่ที่	บ้านเลขที่	ชุมชน	เลขบัตรประชาชน	คำนำหน้า	ชื่อ	นามสกุล	วันเกิด	อายุ	ยอดคง	ตำบล
	1	3	207	หนองป่าก่อ	3570700071385	นาย	แก้ว	มูลแจ่ม	12/02/247	87	800	หนองป่าก่อ
	2	3	168	หนองป่าก่อ	3570700078363	นาง	จันทร์	ดาจ่ม	02/02/249	70	800	หนองป่าก่อ
	3	3	172	หนองป่าก่อ	3570700078509	นาง	จันทร์ฟอง	ดีมี	01/03/249	68	800	หนองป่าก่อ
	4	3	180	หนองป่าก่อ	3570700078959	นาย	ฉลอง	หีบแก้ว	02/02/248	76	800	หนองป่าก่อ
	5	3	87	หนองป่าก่อ	5570700114251	นาง	ช่วย	เก่งกล้า	01/01/249	70	800	หนองป่าก่อ
	6	3	124	หนองป่าก่อ	3570700089098	นาง	ชื่น	โนบาง	05/10/249	65	800	หนองป่าก่อ
	7	3	77	หนองป่าก่อ	3570700073329	นาง	ดีบ	ใจสา	18/10/247	88	800	หนองป่าก่อ
	8	3	31	หนองป่าก่อ	3570700070419	นาย	เถิง	ปงอ้อคำ	25/07/249	66	800	หนองป่าก่อ
	9	3	49	หนองป่าก่อ	5302300017227	นางสาว	ทองมา	เสนไชย	08/03/247	89	800	หนองป่าก่อ
	10	3	318	หนองป่าก่อ	5570700036501	นาง	นาง	จงจิ่ง	03/07/249	71	800	หนองป่าก่อ
	11	3	80	หนองป่าก่อ	1570800093368	ด.ญ.	นิรดา	อภิัญญา นพพงษ์	10/05/254 5	20	800	หนองป่าก่อ
	12	3	157	หนองป่าก่อ	3570700077791	นาย	ประสาท	ธิเขียว	07/05/250	59	800	หนองป่าก่อ
	13	3	227	หนองป่าก่อ	3570700077499	นาง	รู้	เหลารินทอง	03/04/251	53	800	หนองป่าก่อ
	14	3	85	หนองป่าก่อ	3570700073833	นางสาว	ลัดดา	ก่างยาง	03/07/251	51	800	หนองป่าก่อ
	15	3	66	หนองป่าก่อ	5571800000011	นางสาว	ลำภา	จันทร์สม	13/05/252	40	800	หนองป่าก่อ

16	3	35	หนองป่าก่อ	1570700174943	นาย	วิทยา	ปงเมฆ	03/07/252	36	800	หนองป่าก่อ
17	3	104	หนองป่าก่อ	3570700074953	นางสาว	สมจิต	ปงอ้อคำ	13/05/250	60	800	หนองป่าก่อ
18	3	136	หนองป่าก่อ	3570200541579	นาย	สมศักดิ์	แก้วคำ	13/03/250	64	800	หนองป่าก่อ
19	3	40	หนองป่าก่อ	3570700070931	นาย	ส่วย	ลำน้อย	10/08/249	71	800	หนองป่าก่อ
20	3	73	หนองป่าก่อ	1570800084644	ด.ช.	อนิรุจน์	อุปลาคุษฐ์	27/11/254	22	800	หนองป่าก่อ
21	3	315	หนองป่าก่อ	1570700118938	นางสาว	จันทร์จิรา	สีชิงค์	15/05/253	33	800	หนองป่าก่อ
22	3	163	หนองป่าก่อ	3570700075062	นาย	วันชัย	แฉกทธุ์	13/04/251	49	800	หนองป่าก่อ
23	3	345	หนองป่าก่อ	3570700071211	นาย	ทองแก้ว	อุปลาคุษฐ์	06/09/250	64	800	หนองป่าก่อ
24	3	169	หนองป่าก่อ	3570700078398	นาง	คำน้อย	วิชา	30/04/249	68	800	หนองป่าก่อ
25	3	195	หนองป่าก่อ	3570700077600	นาย	ไพฑูลย์	ทองสุทธุ์	03/11/252	42	800	หนองป่าก่อ
26	3	185	หนองป่าก่อ	3570700079297	นาย	ยัย	สุดวงศ์	01/12/251	50	800	หนองป่าก่อ

รายงานรายละเอียดผู้ได้รับเบี้ยยังชีพแยกตามหมู่บ้าน 4

จังหวัด เชียงราย

อำเภอ ดอยหลวง

อปท. องค์การบริหารส่วนตำบลหนองป่าก่อ

คนพิการ

ลำดับ	หมู่ที่	บ้าน	ชุมชน	เลขบัตรประชาชน	ตำแหน่ง	ชื่อ	นามสกุล	วันเกิด	อายุ	ยอดเงิน	ตำบล
1	4	26	หนองกล้วย	3570700084312	นาง	ประพิศ	เสนชัย	04/09/248	77	800	หนองป่าก่อ
2	4	13	หนองกล้วย	3570700083391	นาย	วิศิษฐ์	สุขสำราญ	05/07/247	90	800	หนองป่าก่อ
3	4	42	หนองกล้วย	3570700083537	นาย	สัมฤทธิ์	แก้วดอนตุ้	17/04/248	77	800	หนองป่าก่อ
4	4	46	หนองกล้วย	3570700083171	นาย	สุพัฒน์	เลขนอก	22/06/250	58	800	หนองป่าก่อ
5	4	69	หนองกล้วย	3570700084380	นาย	ประเทือง	กาบคำ	20/08/252	41	800	หนองป่าก่อ
6	4	71	หนองกล้วย	3570700084576	นาย	สมพงษ์	เลขนอก	05/01/249	65	800	หนองป่าก่อ
7	4	2	หนองกล้วย	3570700082671	นาย	หลิว	วงษ์มี	03/08/248	81	800	หนองป่าก่อ

รายงานรายละเอียดผู้ได้รับเบี้ยยังชีพแยกตามหมู่บ้าน 5

จังหวัด เชียงราย

อำเภอ ดอยหลวง

อปท. องค์การบริหารส่วนตำบลหนองป่าก่อ

คนพิการ	ลำดับ	หมู่ที่	บ้านเลขที่	นามชน	เลขบัตรประชาชน	คำ	ชื่อ	นามสกุล	วันเกิด	อายุ	ยอดเงิน	ตำบล
	1	5	107/1	ศรีบุญเรือง	3570700619615	นาย	คำ	สีบใจยศ	02/08/248	77	800	หนองป่าก่อ
	2	5	12	ศรีบุญเรือง	3570700085327	นาง	คำ	อุดมมะ	04/10/249	69	800	หนองป่าก่อ
	3	5	13	ศรีบุญเรือง	3570700085467	นาง	คำน้อย	ใจวงศ์	16/09/252	45	800	หนองป่าก่อ
	4	5	111	ศรีบุญเรือง	3570700088598	นาง	จันทร์	กันศรีเวียง	15/03/249	67	800	หนองป่าก่อ
	5	5	146	ศรีบุญเรือง	3570700089802	นาง	จันทร์ดี	ปั้นแก้ว	08/12/249	71	800	หนองป่าก่อ
	6	5	12	ศรีบุญเรือง	3570700085335	นางสาว	ด้อย	อุดมมะ	21/12/251	48	800	หนองป่าก่อ
	7	5	145	ศรีบุญเรือง	3570700163433	นาย	ทอน	தாகาศ	01/01/248	81	800	หนองป่าก่อ
	8	5	26	ศรีบุญเรือง	3570900220953	นาย	บุญช่วย	จรรยา	29/07/248	77	800	หนองป่าก่อ
	9	5	19	ศรีบุญเรือง	3570701058447	นาง	บุญมี	จันโญ	01/01/249	73	800	หนองป่าก่อ
	10	5	101	ศรีบุญเรือง	3570700088351	นาง	ผัด	ชัยนะดา	15/11/249	72	800	หนองป่าก่อ
	11	5	38	ศรีบุญเรือง	1570700009900	นางสาว	เพชรรัตน์	พันธสา	07/05/252	38	800	หนองป่าก่อ
	12	5	39	ศรีบุญเรือง	3570700488090	นาย	วีระชัย	ปาลี	20/07/250	64	800	หนองป่าก่อ
	13	5	59	ศรีบุญเรือง	3570700087389	นาย	เสมอ	จรรยา	23/06/248	77	800	หนองป่าก่อ
	14	5	127	ศรีบุญเรือง	3570700086404	นาย	นิตย	สอนสุกอง	10/06/250	62	800	หนองป่าก่อ
	15	5	10	ศรีบุญเรือง	5570400102605	นาย	บุญตัน	ปวงรังษี	01/01/250	62	800	หนองป่าก่อ
	16	5	98	ศรีบุญเรือง	3570700088261	นาง	ปิ่น	กรณีโคก	10/05/249	65	800	หนองป่าก่อ

17	5	162	ศรีบุญเรือง	5601190019286	นาย	ปิยะ	พูนเพิ่ม	23/10/252	39	800	หนองป่าก่อ
18	5	93	ศรีบุญเรือง	3901000183021	นาง	ราศรี	ทองมา	07/04/250	63	800	หนองป่าก่อ
19	5	76	ศรีบุญเรือง	3570700070842	นาง	วันดี	มีปัญญา	03/05/249	65	800	หนองป่าก่อ
20	5	98	ศรีบุญเรือง	5570790014226	นาย	สำรวย	กรณโศก	01/01/249	72	800	หนองป่าก่อ
21	5	28	ศรีบุญเรือง	3570700086056	นาย	สรสิทธิ์	มัฆวาล	01/01/249	68	800	หนองป่าก่อ
22	5	175	ศรีบุญเรือง	3570700085017	นาง	แสงวรรณ	จันทราพูน	28/03/250	59	800	หนองป่าก่อ
23	5	110	ศรีบุญเรือง	3570700974431	นาย	อุตร	เชิดชน	13/10/250	63	800	หนองป่าก่อ

รายงานรายละเอียดผู้ได้รับเบี้ยยังชีพแยกตามหมู่บ้าน 6

จังหวัด เชียงราย

อำเภอ ดอยหลวง

อปท. องค์การบริหารส่วนตำบลหนองป่าก่อ

คนพิการ											
ลำดับ	หมู่ที่	บ้านเลขที่	ชุมชน	เลขบัตรประชาชน	คา บวช	ชื่อ	นามสกุล	วันเกิด	อายุ	ยอดเงิน	ตำบล
1	6	7/3	ใหม่พัฒนา	2579900057530	เด็กชาย	ขวัญชัย	ชัยยางบาล	04/01/254	20	800	หนองป่าก่อ
2	6	183	ใหม่พัฒนา	3570700484175	นาง	จันดี	วาวแว	19/02/250	62	800	หนองป่าก่อ
3	6	200	ใหม่พัฒนา	3570700487964	นาย	บุญเที่ยง	ศรีพรหม	03/01/251	46	800	หนองป่าก่อ
4	6	147	ใหม่พัฒนา	3570700485881	นาย	เบี้ยว	จับใจนาย	01/06/247	87	800	หนองป่าก่อ
5	6	134	ใหม่พัฒนา	3570700485376	นาง	ป้อก	ศรีพรหม	01/01/247	90	800	หนองป่าก่อ
6	6	74	ใหม่พัฒนา	3570700483217	นาง	ป๋น	เกเย็น	07/04/248	82	800	หนองป่าก่อ
7	6	143	ใหม่พัฒนา	3570700485724	นาย	ผัด	ขุมภูวัน	14/02/247	89	800	หนองป่าก่อ
8	6	174	ใหม่พัฒนา	3570700487069	นาง	ผัด	น้อยหมอ	30/03/249	69	800	หนองป่าก่อ
9	6	169	ใหม่พัฒนา	3570700486861	นาย	ฟอง	ดงปาลี	09/04/248	76	800	หนองป่าก่อ
10	6	107	ใหม่พัฒนา	3570700484434	นาย	สงกรานต์	ศรีสว่าง	27/05/251	53	800	หนองป่าก่อ
11	6	147	ใหม่พัฒนา	3570700485929	นาย	สง่า	จับใจนาย	06/08/251	52	800	หนองป่าก่อ
12	6	148	ใหม่พัฒนา	5570700034109	นาย	สนั่น	ราชจันดี	01/06/249	69	800	หนองป่าก่อ
13	6	154	ใหม่พัฒนา	3570700486160	นาง	หล้า	ถาอินแก้ว	01/12/249	71	800	หนองป่าก่อ
14	6	94	ใหม่พัฒนา	3570700487191	นาย	อุทัย	สิทธิโรจน์	06/05/248	75	800	หนองป่าก่อ
15	6	120	ใหม่พัฒนา	3570700484914	นางสาว	บัวบาน	พานิชย์	06/11/250	58	800	หนองป่าก่อ
16	6	251	ใหม่พัฒนา	3570900347287	นาง	ฟองจันทร์	ใจจิตร	11/04/249	66	800	หนองป่าก่อ
17	6	256/1	ใหม่พัฒนา	3570700487247	นาย	อินแก้ว	ปันทา	04/08/250	59	800	หนองป่าก่อ

รายงานรายละเอียดผู้ได้รับเบี้ยยังชีพแยกตามหมู่บ้าน 7

จังหวัด เชียงราย

อำเภอ ดอยหลวง

อปท. องค์การบริหารส่วนตำบลหนองป่าก่อ

คนพิการ ลำดับ	หมู่ที่	บ้านเลขที่	เลขบัตรประชาชน	นามสกุล	ชื่อ	นามสกุล	วันเกิด	อายุ	ยอดเงิน	ตำบล
1	7	117	3570700321896	นาง	กานคำ	กิ่งกุลทา	01/01/249	65	800	หนองป่าก่อ
2	7	12	3570700496301	นาง	เกียงคำ	วงษา	07/02/249	66	800	หนองป่าก่อ
3	7	43	5570790016784	นาง	ไข	แสนพนัสศักดิ์	01/08/248	76	800	หนองป่าก่อ
4	7	62	3570700498788	นาง	จันทร์	ปิมลือ	23/02/247	93	800	หนองป่าก่อ
5	7	78	5570790016768	นาง	จันทร์ฟอง	ดอนลาว	17/06/250	57	800	หนองป่าก่อ
6	7	56	3570700498516	นาง	จิว	ไร่พุทธา	01/01/248	77	800	หนองป่าก่อ
7	7	112	3570800402031	นาง	ตา	สุทธโทชน	01/01/248	77	800	หนองป่าก่อ
8	7	106	5571800014054	นาย	ทา	ปงลังกา	01/01/248	80	800	หนองป่าก่อ
9	7	21	1570700113839	นางสาว	ปาริชาติ	แสนพนัสศักดิ์	06/12/253	33	800	หนองป่าก่อ
10	7	107	1570800095611	นาย	พุนทรัพย์	ทาบ้อม	29/12/254	19	800	หนองป่าก่อ
11	7	61	3570700498761	นาย	ภาณุวัฒน์	นาหลวง	25/04/251	46	800	หนองป่าก่อ
12	7	126	3570700481303	นาง	ไล	เด็ดขาด	01/01/247	89	800	หนองป่าก่อ
13	7	117	3610600289973	นาย	สมคิด	มะโนปิง	11/12/249	66	800	หนองป่าก่อ
14	7	37	3570700497480	นาย	สวิง	ไร่โปทา	22/03/250	64	800	หนองป่าก่อ
15	7	29	1570700021667	นาย	อัศวิน	อินแก้ว	03/08/252	37	800	หนองป่าก่อ
16	7	21	3570701002140	นาย	อินผาย	แสนพนัสศักดิ์	05/05/249	73	800	หนองป่าก่อ

17	7	73	ศิริ	3570700499351	นาย	วิเชียร	สร้อยศักดิ์	23/09/251	54	800	หนองป่าก่อ
18	7	122	ศิริ	3571200352378	นาง	ไข	ถาวร	03/02/249	68	800	หนองป่าก่อ
19	7	59	ศิริ	3570800034228	นาย	ศักดิ์สิน	น้อยหมอ	02/04/251	48	800	หนองป่าก่อ

รายงานรายละเอียดผู้ได้รับเบี้ยยังชีพแยกตามหมู่บ้าน 8

จังหวัด เชียงราย

อำเภอ ดอยหลวง

อปท. องค์การบริหารส่วนตำบลหนองป่าก่อ

คนพิการ ลำดับ	หมู่ที่	บ้านเลข ที่	ชุมชน	เลขบัตรประชาชน	ตา บ้าน	ชื่อ	นามสกุล	วันเกิด	อายุ	ยอดเง เงิน	ตำบล
1	8	94	บ้านวังเขียว	3570101012489	นาย	ก้วน	วันดี	05/11/248	79	800	หนองป่าก่อ
2	8	61	บ้านวังเขียว	1259200001072	ด.ช.	ขรรค์ชัย	อาจหาญ	03/05/254	20	800	หนองป่าก่อ
3	8	8	บ้านวังเขียว	3570700640274	นาง	จันทร์ดี	อุดทา	01/01/249	73	800	หนองป่าก่อ
4	8	153/4	บ้านวังเขียว	3570700008306	นาย	เจริญ	มาหมื่น	04/10/250	56	800	หนองป่าก่อ
5	8	112	บ้านวังเขียว	3670200413561	นาง	เจลา	สิงห์สนิท	02/04/250	62	800	หนองป่าก่อ
6	8	23	บ้านวังเขียว	3570700081798	นาย	ต้อง	คนการ	05/08/248	77	800	หนองป่าก่อ
7	8	25	บ้านวังเขียว	3570700081895	นาย	มั่ง	ขาวจันทร์	01/01/249	73	800	หนองป่าก่อ
8	8	15	บ้านวังเขียว	3570700081542	นาง	วันที	เกินมา	27/09/249	65	800	หนองป่าก่อ
9	8	1	บ้านวังเขียว	3570700080783	นาง	ศรีดา	กันธิพันธ์	01/01/248	82	800	หนองป่าก่อ
10	8	44	บ้านวังเขียว	3570700084096	นาง	ศรีพันธ์	สิงห์ศิริ	07/10/247	86	800	หนองป่าก่อ
11	8	90	บ้านวังเขียว	3560100090460	นาย	สิทธิชัย	จำปาเลิศ	20/12/252	39	800	หนองป่าก่อ
12	8	36	บ้านวังเขียว	3570700082565	นาง	เสนห์	แก้วตัน	20/01/248	77	800	หนองป่าก่อ
13	8	90	บ้านวังเขียว	3560100090443	นาง	แสง	จำปาเลิศ	01/01/247	93	800	หนองป่าก่อ
14	8	22	บ้านวังเขียว	3570700081739	นาง	หวัน	กันทะตุน	01/01/248	81	800	หนองป่าก่อ
15	8	1	บ้านวังเขียว	3570700080856	นาง	อวาร	กันธิพันธ์	10/05/251	48	800	หนองป่าก่อ
16	8	153/41	บ้านวังเขียว	3570700459626	นาง	บัวผัน	หากิน	22/05/250	64	800	หนองป่าก่อ
17	8	98	วังเขียว	3301200289091	นาง	ประนอม	เกินมา	14/09/250	64	800	หนองป่าก่อ

18	8	4	วังเขี้ยว	3570700637311	นาย	พะเนตร	นันทะเสน	10/02/249	68	800	หนองป่าก่อ
19	8	106	วังเขี้ยว	2570700021657	นาง	ไพรวิน	วงษ์มี	10/07/252	45	800	หนองป่าก่อ
20	8	44	วังเขี้ยว	1570700145226	นางสาว	สุพรรณษา	สิงค์สิริ	12/08/253	31	800	หนองป่าก่อ
21	8	153/3	วังเขี้ยว	3570700499415	นาย	ไสว	ศรีสวัสดิ์	01/01/249	65	800	หนองป่าก่อ

รายงานรายละเอียดผู้ได้รับเบี้ยยังชีพแยกตามหมู่บ้าน 9

จังหวัด เชียงราย

อำเภอ ดอยหลวง

อปท. องค์การบริหารส่วนตำบลหนองป่าก่อ

คนพิการ

ลำดับ	หมู่ที่	บ้านเลขที่	ชุมชน	เลขบัตรประชาชน	ค่า น้ำหนัก	ชื่อ	นามสกุล	วันเกิด	อายุ	ยอดเงิน	ตำบล
1	9	62	ทุ่งโป่ง	1319900638463	นาย	กิตติศักดิ์	ศรีวิจิ	31/03/254	23	800	หนองป่าก่อ
2	9	35	ทุ่งโป่ง	3570700083600	นาย	ตัน	สีบแสน	01/01/247	87	800	หนองป่าก่อ
3	9	19	ทุ่งโป่ง	2570800023660	ด.ญ.	อจิรภาส	คาตะนา	26/02/254	24	800	หนองป่าก่อ
4	9	54	ทุ่งโป่ง	3570700487841	นาย	อินแก้ว	กองทัพ	01/01/249	71	800	หนองป่าก่อ
5	9	12	ทุ่งโป่ง	3440800837852	นาย	บุญโสม	จันทาไทย	15/06/250	60	800	หนองป่าก่อ

รายงานรายละเอียดผู้ได้รับเบี้ยยังชีพแยกตามหมู่บ้าน 10

จังหวัด เชียงราย

อำเภอ ดอยหลวง

อปท. องค์การบริหารส่วนตำบลหนองป่าก่อ

คนพิการ

ลำดับ	หมู่ที่	บ้านเลข ที่	ชุมชน	เลขบัตรประชาชน	คำ บ่งชี้	ชื่อ	นามสกุล	วันเกิด	อายุ	ยอดเงิน	ตำบล
1	10	58	ใหม่พัฒนาใต้	5570700015481	นาง	คำปิ่น	จินดาธรรม	01/01/248	80	800	หนองป่าก่อ
2	10	106	ใหม่พัฒนาใต้	3570700484370	นาง	จันทร์ทา	จาแก้ว	07/07/250	63	800	หนองป่าก่อ
3	10	3	ใหม่พัฒนาใต้	3570700089985	นางสาว	ชูศรี	ภีระบรรณ	07/06/251	49	800	หนองป่าก่อ
4	10	98	ใหม่พัฒนาใต้	1579900892783	นางสาว	ณัชญา	อุดมคำ	15/09/254	22	800	หนองป่าก่อ
5	10	14	ใหม่พัฒนาใต้	1570800032369	นาย	ธีระพล	พรมชัย	12/07/252	36	800	หนองป่าก่อ
6	10	56	ใหม่พัฒนาใต้	3570700482377	นาง	บัวคำ	ด้อยจันทร์	09/06/247	85	800	หนองป่าก่อ
7	10	42	ใหม่พัฒนาใต้	3570700481761	นาง	ยุภา	ภูเขียว	26/03/251	48	800	หนองป่าก่อ
8	10	82	ใหม่พัฒนาใต้	3570700483497	นาย	รัตน์	จิตตะลม	08/01/248	78	800	หนองป่าก่อ
9	10	13	ใหม่พัฒนาใต้	3570701056754	นาง	ไล	ภีระบัน	20/08/249	69	800	หนองป่าก่อ
10	10	125/1	ใหม่พัฒนาใต้	3570700482296	นาย	สัมพันธ์	บุญยืน	25/08/250	59	800	หนองป่าก่อ
11	10	61	ใหม่พัฒนาใต้	3570701040769	นางสาว	อนันต์	ชุยหลวง	01/01/249	66	800	หนองป่าก่อ
12	10	25	ใหม่พัฒนาใต้	3510101348835	นาย	อินคำ	สินवलใหญ่	13/03/248	78	800	หนองป่าก่อ
13	10	20	ใหม่พัฒนาใต้	3570701102021	นาง	เอ้ย	ก่องแก่น	11/04/247	85	800	หนองป่าก่อ
14	10	42	ใหม่พัฒนาใต้	1579901466435	เด็กชาย	ดลธรรม	ภูเขียว	30/05/255	11	1,000	หนองป่าก่อ
								4			
15	10	13	ใหม่พัฒนาใต้	5570100030765	นาง	เป็ง	ธรรมธิ	10/09/248	80	800	หนองป่าก่อ

16	10	84/1	ใหม่พัฒนาใต้	3570700481371	นาง	กนกอร	เงิน	07/09/250	61	800	หนองป่าก่อ
17	10	52/4	ใหม่พัฒนาใต้	5571800015387	นาย	โจ	คงปรีพันธ์	05/05/250	59	800	หนองป่าก่อ
18	10	211	ใหม่พัฒนาใต้	3570700488201	นาง	ทิม	วรรณลักษณ์	22/11/250	60	800	หนองป่าก่อ
19	10	9	ใหม่พัฒนาใต้	1570700137746	นาย	วิฑวัฒน์	อุปป์อ	16/10/253	31	800	หนองป่าก่อ

